

LES MATINEES

D'EVEIL

DU RELAIS PETITE ENFANCE

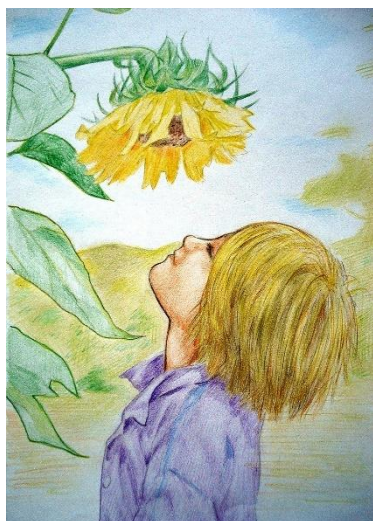

Juillet - Août
2023



Animatrice : Lucie JACQUOT

Téléphone : 03.83.28.08.77

relaispetiteenfance@ccpaysdusaintois.fr

Permanences téléphoniques et d'accueil

Lundi : 13h00-17h00

Mardi : 13h00-18h00

Mercredi : 8h00-12h00

Vendredi : 13h00-17h00

En cas d'absence, merci de me contacter par mail ou de laisser un message sur la boîte.

Accueil des familles et des professionnelles

Sur rendez-vous

Les rendez-vous peuvent être programmés en dehors des heures de permanence

Service gratuit, financé par la CAF de Meurthe-et-Moselle et la Communauté de Communes du Pays du Saintois.



A destination des familles, des assistants.es maternels.les et des gardes à domicile, de la Communauté de Communes du Pays du Saintois.

Informations

Formation à venir

Comprendre les émotions de l'enfant

2 samedis : 9 et 16 septembre 2023

Des idées, des projets, des envies, des besoins...

Le Mardi 11 juillet à 20h00

Soirée conviviale à destination des assistantes maternelles pour une présentation des projets à venir, une concertation sur les formations, l'expression de vos besoins...

Ateliers de portage et économie du dos

Vendredi 22 septembre de 20h00 à 22h00

Cet atelier sera animé par Sophie Schrammek, kinésithérapeute et monitrice de portage.

Cette soirée vous permettra d'aborder 2 thèmes :

- le portage à bras et l'économie du dos,
- la découverte de différents moyens de portage, adaptés à votre profession.

« pRéParE tes petites mains »

Les commandes du prochain kit d'activité manuelle livré à domicile sont ouvertes.

Livraison sur les vacances scolaires : **Semaine 29.**

Découverte de la médiation animale

Hamsters, cochons d'inde, lapins et Cie... viennent au Relais Petite Enfance pour un temps de rencontre avec les jeunes enfants.



Fermeture du Relais Petite Enfance

Fermeture estivale :

du lundi 31 juillet au vendredi 18 août inclus

Réouverture le Lundi 21 août

PLANNING DES MATINEES D'EVEIL

JUILLET 		AOÛT
<p><u>Lundi 3 juillet</u> <i>(en remplacement de la séance annulée en juin)</i> Médiation animale Avec l'association « A mi'mots » - A 9h30</p>	<p><u>Jeudi 13 juillet</u> Bye-Bye claquettes Parcours pieds-nus</p>	<p><u>Jeudi 24 Août</u> Chantier en cours Transvasement et manipulation</p>
<p><u>Mardi 4 juillet</u> Médiation animale Avec l'association « A mi'mots » - A 9h30</p>	<p><u>Lundi 17 juillet</u> Basket-Poussette Promenade et éveil à la nature Lieu à définir</p>	<p><u>Lundi 28 Août</u> Sens dessus dessous Gymnastique ludique</p>
<p><u>Jeudi 6 juillet</u> Les « nounous » ont du talent Atelier de danse folklorique animé par une assistante maternelle</p>	<p><u>Lundi 20 juillet</u> Eté givré Eveil sensoriel</p>	<p><u>Jeudi 31 Août</u> Sur mon petit bateau Activité manuelle</p>
<p><u>Vendredi 7 juillet</u> Eveil musical Avec Christophe Roguin</p>	<p><u>Jeudi 27 juillet</u> Garden party Pique-nique et jeux en extérieur Maison des animations à Vaudigny</p>	

Les activités sont réservées aux assistantes maternelles et/ou parents-employeurs qui se sont préalablement **inscrits**.
De plus, le/la salariée doit avoir l'**autorisation** du parent-employeur pour toute sortie ou déplacement. Un modèle est disponible auprès de l'animatrice du RPE.
Le planning peut être soumis à des modifications. Je vous invite à me communiquer votre adresse mail pour en être informé.

Déroulement de la matinée : 9h00-9h30 : Accueil / 9h30-11h00 : Temps d'éveil *(sauf particularité indiquée dans le planning)*
Les assistantes maternelles sont libres de quitter la matinée d'éveil à tout moment, en fonction des besoins des enfants et de leur organisation.